Vogeltelling Golfclub Prise d'Eau

Datum	23-apr-25
Weer	5/5e Bewolkt, Temp. 7-9°C
Waarnemers	Huib Braamse, Geert van Ostaden, John Wijsman, Jos Verbossen, Gérard Dielemans, Erik Blommestijn (rapporteur)
Registratie	Sovon/LiveAtlas/Variabele tijd en dekking. Bron: iAvimap 1.54, session 821955

PdE-lus	Leij	Blaak + Sijsten	Prise d'Eau totaal
Tijd	07:01 - 8:25 hr	08:31 - 10:03 hr	07:01 - 10:03 hr
KM-hok	50-16-43/53	50-16-52/53	50-16-43/52/53
Afstand	3271 mtr.	4080 mtr.	7351 mtr.

	Leij	Blaak + Sijsten
1	Aalscholver	2 Dodaars
3	Grauwe Gans	1 Blauwe Reiger
2	Grote Canadese Gans	12 Grauwe Gans
12	Nijlgans	2 Grote Canadese Gans
13	Wilde Eend	6 Wilde Eend
6	Kuifeend	2 Soepeend
2	Torenvalk	2 Kuifeend
1	Waterhoen	6 Meerkoet
6	Meerkoet	1 Sperwer
2	Scholekster	1 Buizerd
1	Kievit ~	2 Waterhoen
3	Holenduif	8 Meerkoet
5	Houtduif	3 Scholekster
2	Groene Specht	1 Kleine Plevier
2	Grote Bonte Specht	3 Houtduif
1	Veldleeuwerik	1 Boerenzwaluw
3	Boerenzwaluw	2 Boompieper
2	Witte Kwikstaart	5 Witte Kwikstaart
5	Winterkoning	5 Winterkoning
1	Heggenmus	1 Heggenmus
1	Roodborst	7 Roodborst
1	Gekraagde Roodstaart	1 Gekraagde Roodstaart
4	Roodborsttapuit	1 Merel
8	Merel	1 Grote Lijster
2	Zanglijster	2 Zwartkop
6	Grasmus	5 Tjiftjaf
2	Tuinfluiter	1 Fitis
6	Zwartkop	9 Bonte Vliegenvanger
11	Tjiftjaf	5 Pimpelmees
1	Fitis	4 Koolmees
8	Bonte Vliegenvanger	1 Boomklever
4	Pimpelmees	2 Boomkruiper
5	Koolmees	4 Zwarte Kraai
1	Boomkruiper	9 Spreeuw
2	Ekster	6 Huismus
19	Kauw	15 Vink
4	Roek	1 Putter
19	Zwarte Kraai	
17	Spreeuw	
5	Vink	
4	Groenling	
5	Putter	
4	Kneu	
212	**Aantal vogels**	**140 Aantal vogels**
43	**Aantal vogelsoorten**	**36 Aantal vogelsoorten**
2	Konijn	1 Haas

5	2	Dodaars	*Tachybaptus (Podiceps) ruficollis*	
21	1	Aalscholver	*Phalacrocorax carbo*	
32	1	Blauwe Reiger	*Ardea cinerea*	
45	15	Grauwe Gans	*Anser anser*	7
52	4	Grote Canadese Gans	*Branta canadensis*	3
58	12	Nijlgans	*Alopochen aegyptiacus*	12
59	19	Wilde Eend	*Anas platyrhynchos*	3
71	8	Kuifeend	*Aythya fuligula*	3
92	2	Soepeend	*Anas platyrhynchos forma dom.*	
105	1	Sperwer	*Accipiter nisus*	
107	1	Buizerd	*Buteo buteo*	
136	2	Torenvalk	*Falco tinnunculus*	6
160	3	Waterhoen	*Gallinula chloropus*	
162	12	Meerkoet	*Fulica atra*	16
175	5	Scholekster	*Haematopus ostralegus*	
183	1	Kleine Plevier	*Charadrius dubius*	
191	1	Kievit	*Vanellus vanellus*	
285	3	Holenduif	*Columba oenas*	
286	8	Houtduif	*Columba palumbus*	
328	2	Groene Specht	*Picus viridus*	
329	2	Grote Bonte Specht	*Dendrocopos major*	
345	1	Veldleeuwerik	*Alauda arvensis*	
350	4	Boerenzwaluw	*Hirundo rustica*	
356	2	Boompieper	*Anthus trivialis*	
370	7	Witte Kwikstaart	*Motacilla alba*	
373	10	Winterkoning	*Troglodytes troglodytes*	
375	2	Heggenmus	*Prunella modularis*	
377	4	Roodborsttapuit	*Saxicola torquata*	
387	2	Gekraagde Roodstaart	*Phoenicurus phoenicurus*	
390	8	Roodborst	*Erithacus rubecula*	
396	9	Merel	*Turdus merula*	
398	2	Zanglijster	*Turdus philomelos*	
399	1	Grote Lijster	*Turdus viscivorus*	
430	6	Grasmus	*Sylvia communis*	
432	2	Tuinfluiter	*Sylvia borin*	
433	8	Zwartkop	*Sylvia atricapilla*	3
441	2	Fitis	*Phylloscopus trochilus*	
443	16	Tjiftjaf	*Phylloscopus collybita*	
456	17	Bonte Vliegenvanger	*Fidecula hypoleuca*	6
465	9	Pimpelmees	*Parus caeruleus*	
467	9	Koolmees	*Parus major*	
470	1	Boomklever	*Sitta europaea*	
475	3	Boomkruiper	*Certhia brachydactylo*	
489	2	Ekster	*Pica pica*	
495	19	Kauw	*Corvus monedula*	
496	4	Roek	*Corvus frugilegus*	
497	23	Zwarte Kraai	*Corvus corone*	9
500	26	Spreeuw	*Sturnus vulgaris*	14
502	6	Huismus	*Passer domesticus*	6
507	20	Vink	*Fringilla coelebs*	
511	4	Groenling	*Carduelis chloris*	
512	6	Putter	*Carduelis carduelis*	
515	4	Kneu	*Carduelis cannabina*	5

Legenda (Broed)codes:

3	Paar in geschikt broedbiotoop
5	Baltsend paar
6	Bezoek van een vogel aan een waarschijnlijke nestplaats
7	Alarmeren, waaks gedrag
12	Pas uitgevlogen nestblijvers, of uitgelopen donsjongen
14	Transport van voedsel of ontlasting
16	Nest (met jongen)
~	Overvliegend
Oranje	Hoog aantal voor deze soort/locatie
Blauw	Bijzonder voor of onbekend in dit km-hok
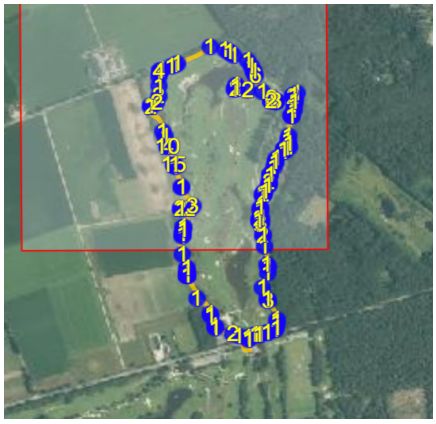
344	**Aantal vogels 2025**
53	**Aantal vogelsoorten 2025**
316	Aantal vogels 2024
53	Aantal vogelsoorten 2024
344	Aantal vogels 2023
49	Aantal vogelsoorten 2023